

BASLERGASSE 5 - 1230 WIEN
TOP20 BT2 2.DACHGESCHOSS

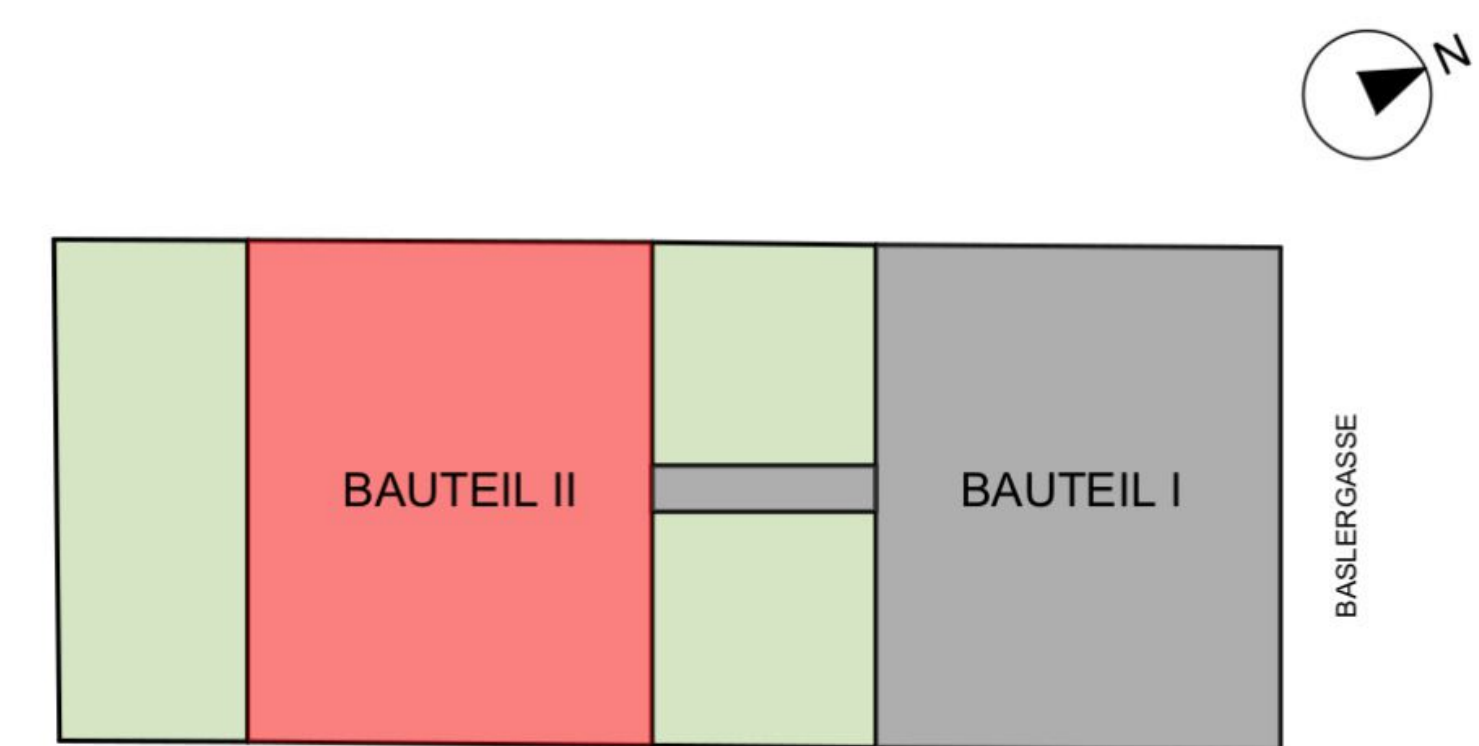
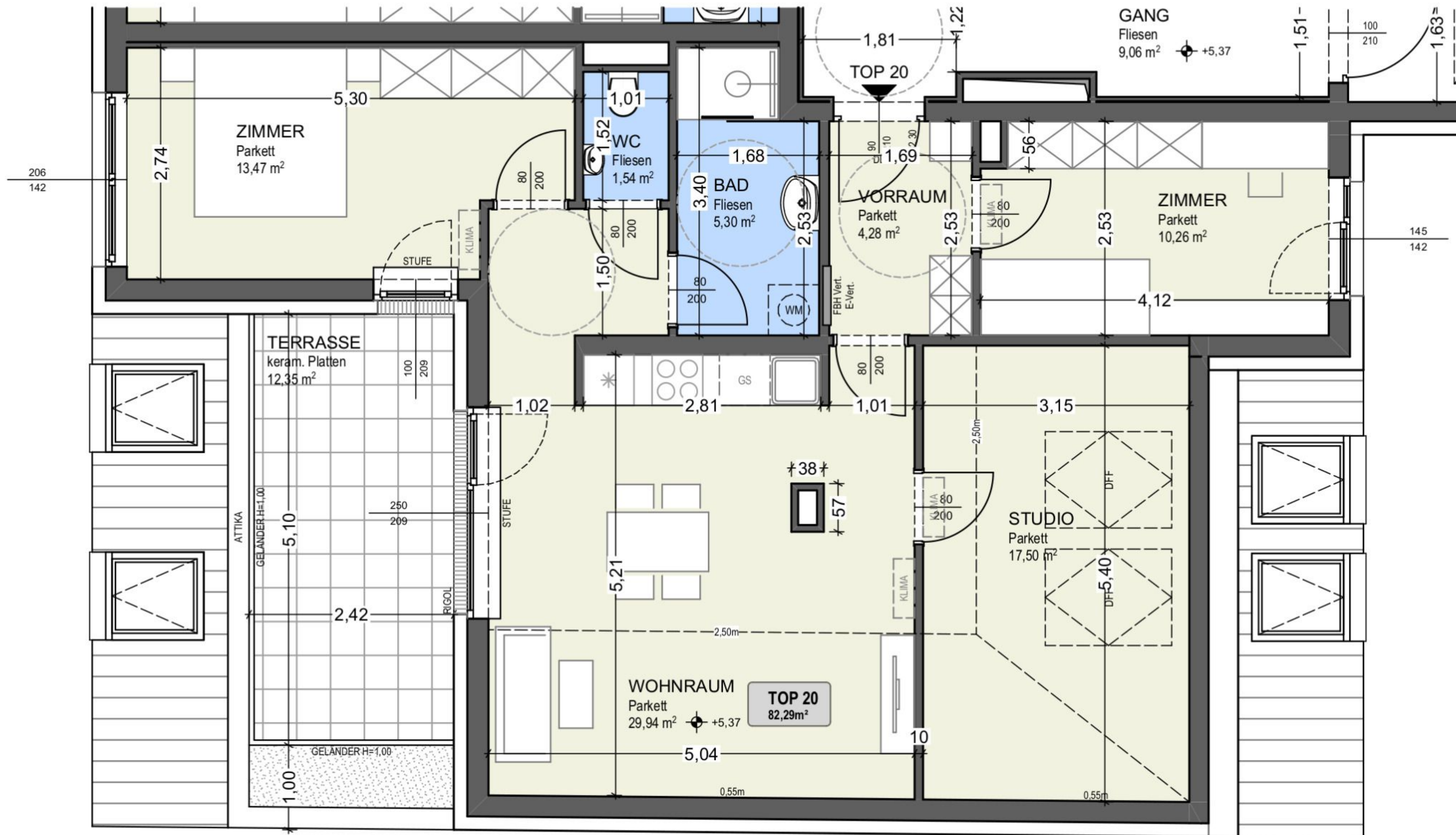

Wohnraum	rd. 29,94m ²
Zimmer	rd. 13,47m ²
Zimmer	rd. 10,26m ²
Studio	rd. 17,50m ²
Vorraum	rd. 4,28m ²
Bad	rd. 5,30m ²
WC	rd. 1,54m ²

Wohnnutzfläche rd. 80,29m²

Terrasse	rd. 12,35m ²
Kellerabteil #20	rd. 1,95m ²

Raumhöhe Aufenthaltsräume ≥ 2,50m



Architekt
Dipl.- Ing. Sascha Schroll

staatlich befugter und beedeter Ziviltechniker
 A-3390 Melk Sternegasse 13
 0699 100 522 76 office@schroll-architektur.at



Einrichtungen sind nicht Gegenstand des Vertrages und dienen lediglich als Vorschlag. Boden und Wandbeläge, Elektro-, sanitär- und sonstige Ausstattung laut gültiger Bau- und Ausstattungsbeschreibung. Die Raum- und Wohnungsgrößen können sich im Zuge der Detailplanung und Bauausführung geringfügig ändern. Die in den Plänen angeführten Bemaßungen sind Rohbaumaße und nicht für die bestellung von Einabumöbel verwendbar. Hierzu sind Naturmaße zu nehmen und zu verwenden. Abgehängte decken und Poterien nach erfordernis (Abminderung der Raumhöhe). Unverbindliche Plankopie, Änderungen vorbehalten.
 Stand: April2023