DOPPELHAUS HAUS 3

AM GRABEN
7501 ROTENTURM AN DER PINKA

WOHNNUTZFLÄCHE EG und OG	128.81m²
ZUGANG ÜBERDACHT	7.87m²
TERRASSE MIT PERGOLA	21.83m²
GRÜNFLÄCHE/GARTEN	260m²
EINFAHRT/PARKPLATZ	58m²

IRRTUM & ÄNDERUNGEN VORBEHALTEN
EINRICHTUNGSVORSCHLAG SYMBOLISCH
BEI DEN FLÄCHENANGABEN HANDELT
ES SICH UM CIRCA-MASSE

Im Plan dargestellte Innentüren und Sanitärausstattungen
sind nicht Teil der belagsfertigen Ausstattung.

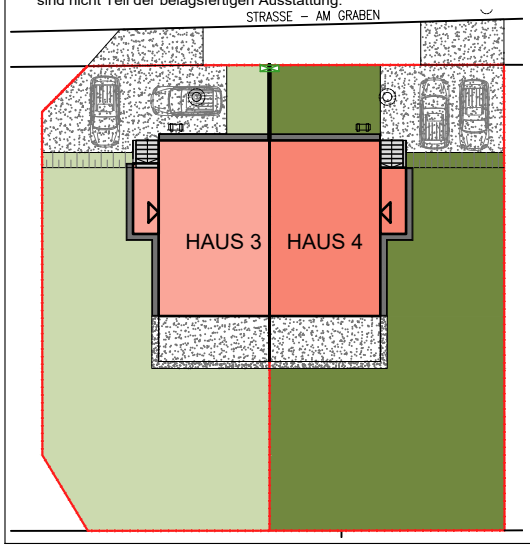

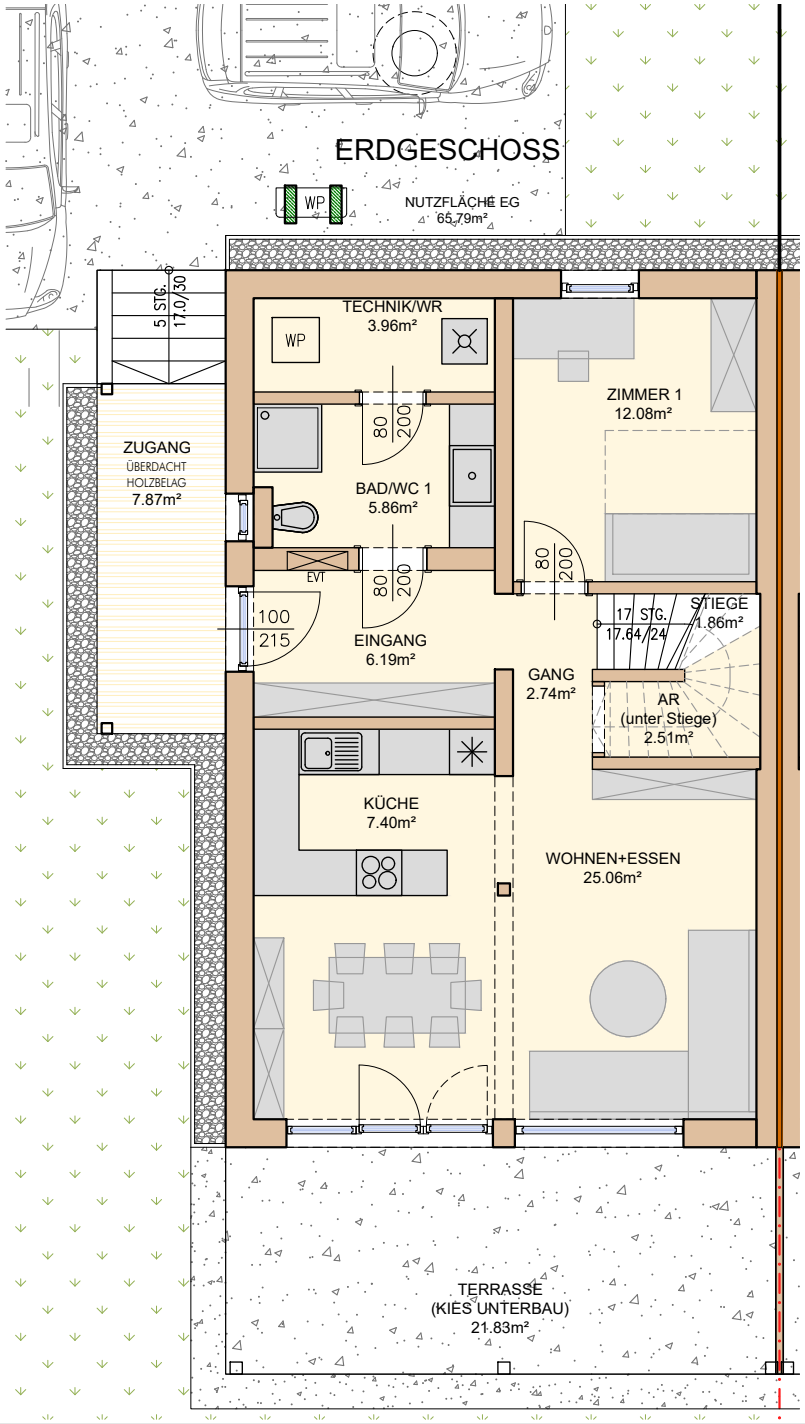

MASZSTAB

1m 2m 3m 4m 5m

OBERGESCHOSS
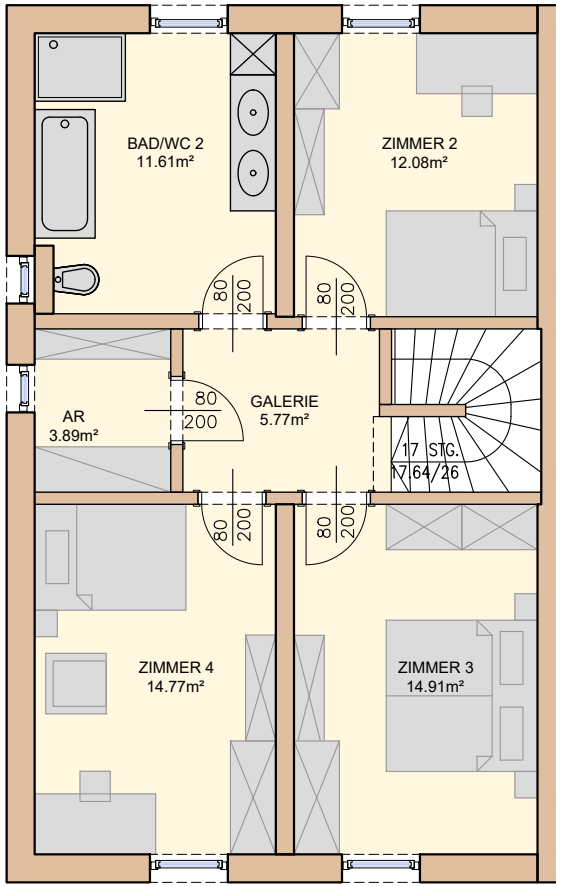
NUTZFLÄCHE OG
63.02m²